Partitur

NIRSAMTAL

für Flöte, Oboe und Fagott

(Tal Gershtein - Flöte, Nir Gavrieli - Oboe, Samuel Gitman - Fagott)

Knut Müller
2015/16

"Das Trio NIRSAMTAL für Flöte, Oboe und Fagott ist eine dreifache Verbeugung vor Menschen, die sich in ihrem Denken, Fühlen und Wollen die fruchtbare Verbindung von Kunst und Sozialem zur Lebensaufgabe gemacht haben. Es ist eine Verbeugung vor dem Initiator der LiveMusicNow-Idee, Yehudi Menuhin, eine Verbeugung vor den Mitgliedern der Yehudi Menuhin Live Music Now-Vereine, die in täglicher ehrenamtlicher Arbeit diese Idee verwirklichen, es ist zu guter Letzt eine Verbeugung vor all den Musikern, die der Idee mithilfe der Musik erst Leben einhauchen." Knut Müller

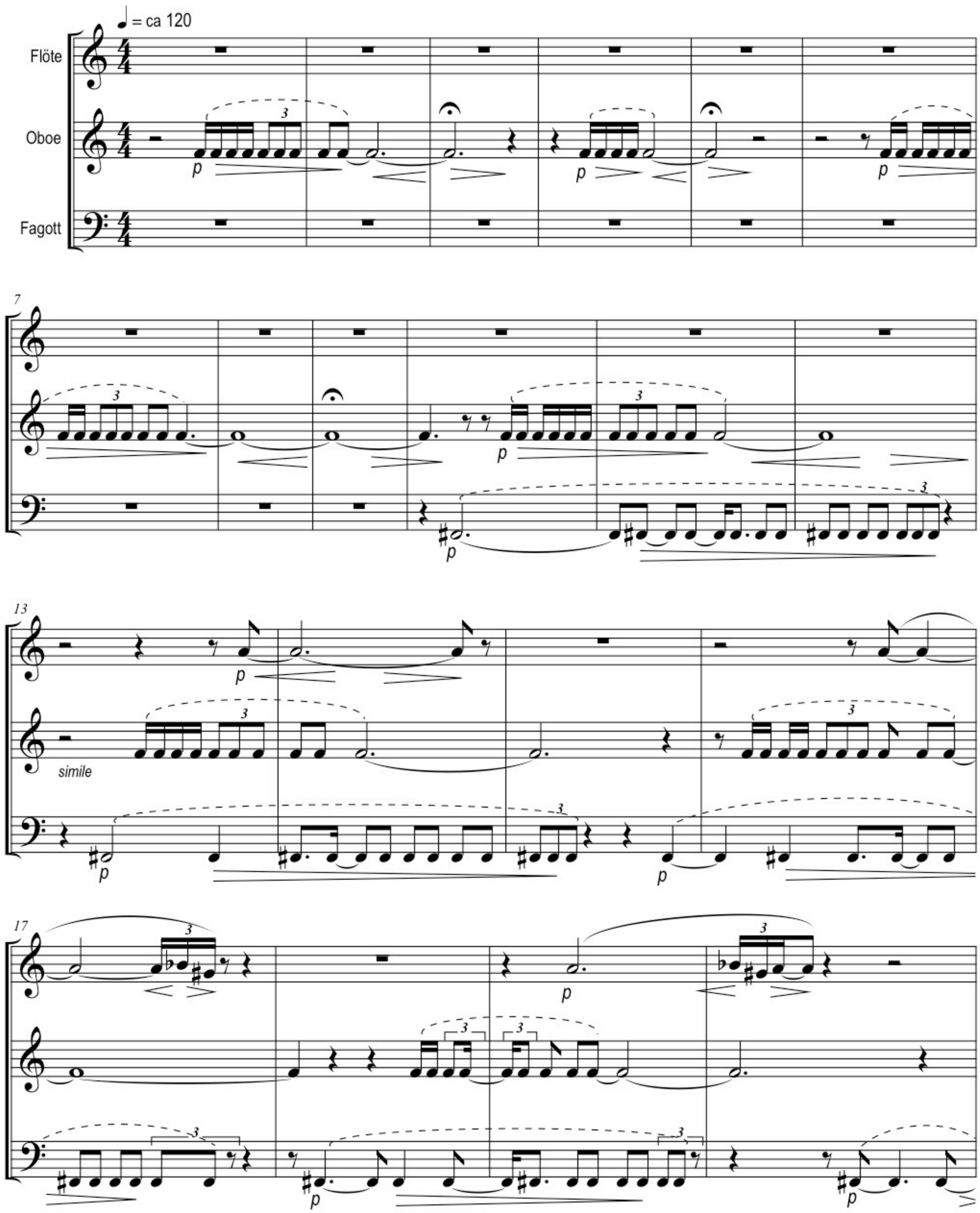

©Knut Müller 2016